



2020年1月月报

一、行情概况、股价、成交额

<行情概况>

【回落】

1月上旬的股票市场,受美国与伊朗间紧张局势的影响疲软开市,之后因特朗普总统未表现出坚定立场转而上涨。中旬,因中美两政府在贸易谈判中签署了“第一阶段贸易协议”行情涨势强劲。但到了下旬,由于新型肺炎蔓延而引起对全球经济负面影响的担忧,行情开始回落。

1月TOPIX以及市场一部（相当于主板市场）
成交额（包括ToSTNeT）走势

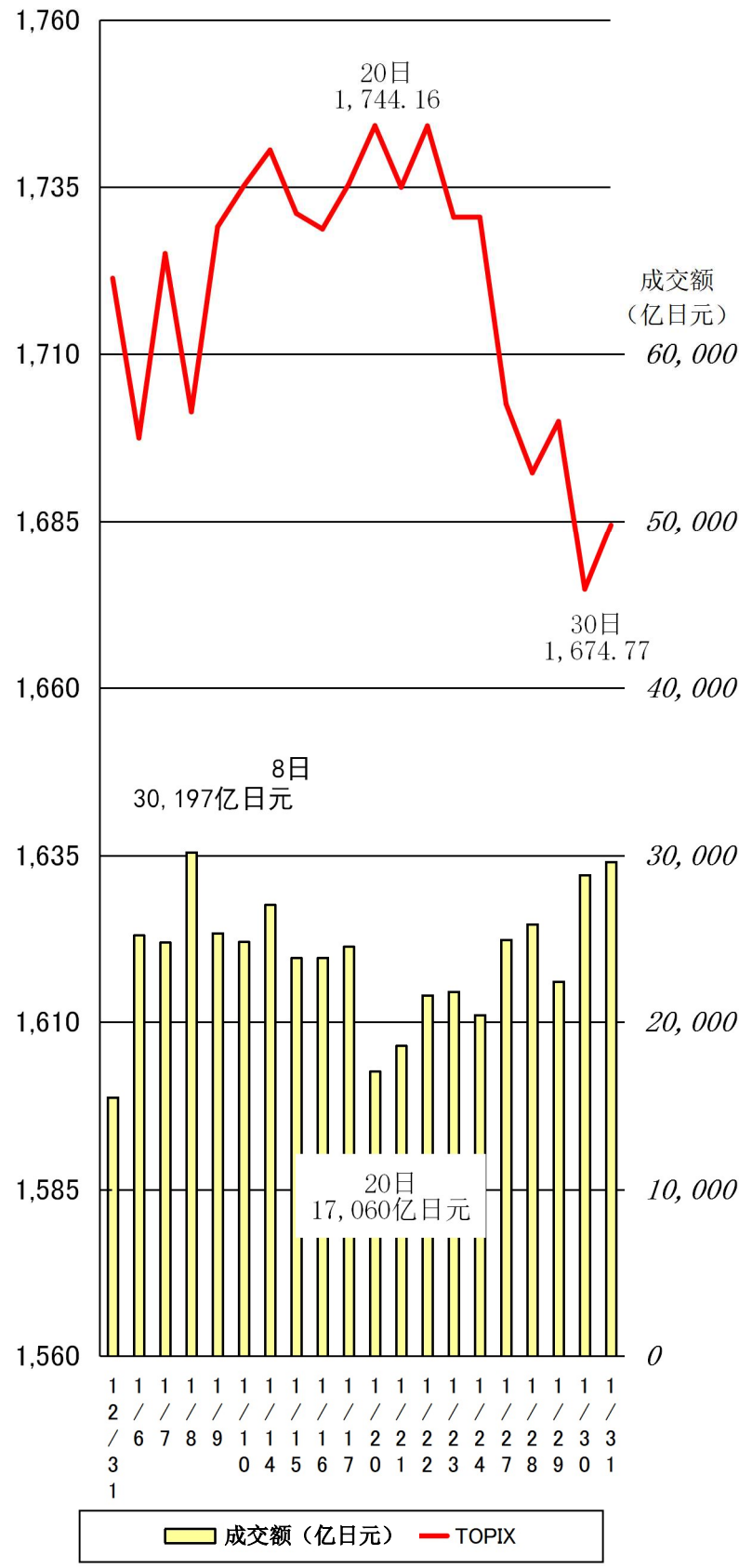

最近1年市场一部成交额以及TOPIX、二部指数、
Mothers指数、纽约道琼斯指数走势

【2018年12月末=100】

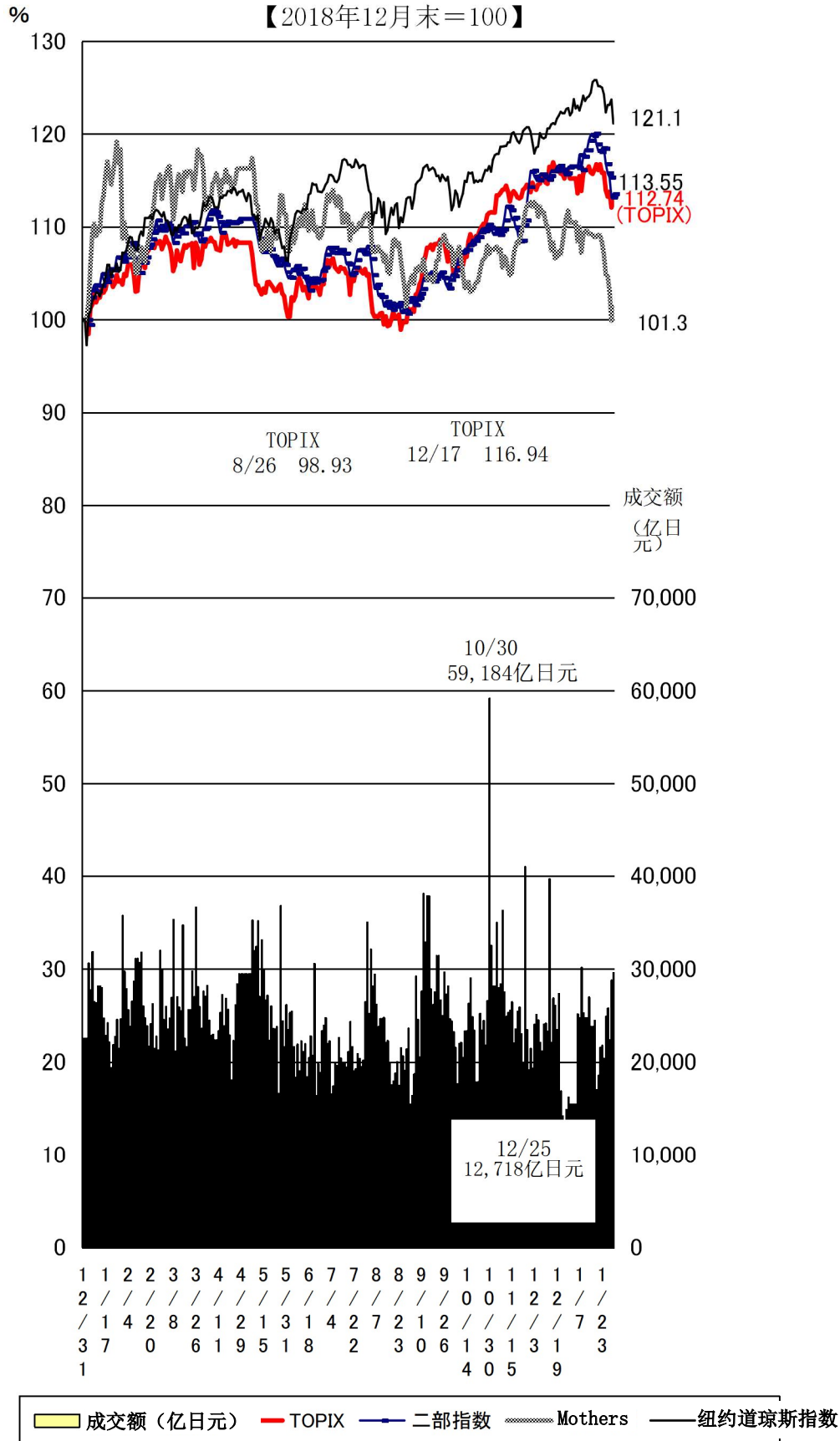

<指数> (单位: 点、美元、日元、%)

分类	2019/12 /30	2020/1 /31	涨跌幅	涨跌 率	2019年				2020年			
					最高	日期	最低	日期	最高	日期	最低	日期
TOPIX	1,721.36	1,684.44	-36.92	-2.14	1,747.20	12/17	1,471.16	1/4	1,744.16	1/20	1,674.77	1/30
日经225 种	23,656.62	23,205.18	-451.44	-1.91	24,066.12	12/17	19,561.96	1/4	24,083.51	1/20	22,977.75	1/30
JPX 日经 指数400	15,376.38	15,091.79	-284.59	-1.85	15,614.91	12/17	13,039.68	1/4	15,619.10	1/20	15,004.65	1/30
二部股价 指数	7,265.29	7,078.46	-186.83	-2.57	7,269.65	12/20	6,199.48	1/4	7,484.12	1/17	7,056.27	1/30
Mothers 指数	897.47	823.37	-74.10	-8.26	967.92	1/25	824.20	8/29	893.27	1/7	811.77	1/30
纽约道琼 斯指数	28,538.44	28,256.03	-282.41	-0.99	28,645.26	12/27	22,686.22	1/3	29,348.10	1/17	28,256.03	1/31
纳斯达克 综合指数	8,972.60	9,150.94	178.33	1.99	9,022.39	12/26	6,463.50	1/3	9,402.48	1/23	9,020.77	1/3
日元/美 元(参考)	109.15	109.04	-0.11	-0.10	112.02	4/17	105.20	8/13	110.21	1/17	108.11	1/6
长期利率 (参考)	-0.025	-0.065	-0.040	-	0.025	1/9	-0.290	8/29	0.010	1/14	-0.065	1/31

(注) 日元/美元汇率为东京外汇市场的收盘价, 日元/美元的最高点和最低点以日元为基准。

二、各规模、各行业 PER、PBR

1. 合并

市场一部 (相当于主板市场)		2020年1月末							
种类	公司 数量	单独				加权			
		PER	PBR	每股当 期净利 润	每股净利 润	PER	PB R	归属母公 司股东的 当期净利 润合计	总资产 合计
	家	倍	倍	日元	日元	倍	倍	日元	日元
综合	2,155	17.2	1.2	130.72	1,887.52	15.5	1.2	41,166,037,320,179	524,459,962,866,299
大型股	100	19.3	2.0	343.71	3,298.41	14.6	1.3	24,483,768,000,000	285,872,446,000,000
中型股	399	18.1	1.4	181.51	2,262.75	16.6	1.2	12,205,763,418,400	163,325,036,244,349
小型股	1,655	16.4	1.0	105.65	1,712.74	17.9	1.1	4,475,870,901,779	75,258,806,621,950

综合（金融业除外）	2,014	17.8	1.3	128.73	1,778.71	16.2	1.4	35,974,28 3,512,869	417,240,222 ,311,689
制造业	917	17.1	1.1	144.60	2,154.04	17.0	1.4	19,319,55 0,036,007	230,419,662 ,613,689
非制造业	1,097	18.7	1.5	115.47	1,464.96	15.2	1.4	16,654,73 3,476,862	186,820,559 ,698,000
1 水产和农林业	7	13.7	1.1	141.75	1,815.54	13.2	1.2	46,401,00 0,000	529,856,000 ,000
2 矿业	6	8.9	0.4	209.15	4,695.82	14.4	0.5	123,293,7 20,000	3,936,063,7 20,000
3 建筑业	100	10.5	0.9	190.84	2,122.83	9.9	1.2	1,672,622 ,000,000	14,355,208, 978,000
4 食品	83	20.8	1.4	132.75	2,029.54	18.7	1.7	1,349,325 ,000,000	14,807,515, 244,349
5 纤维制品	41	17.9	0.8	83.38	1,884.54	17.7	1.0	196,764,3 69,340	3,596,956,3 69,340
6 纸浆造纸	12	35.9	0.7	42.46	2,108.58	25.7	0.7	60,492,00 0,000	2,205,926,0 00,000
7 化学	146	15.7	1.2	158.44	2,047.86	16.6	1.6	2,637,633 ,000,000	28,087,008, 000,000
8 医药品	38	25.4	1.9	157.56	2,136.58	32.4	2.4	1,200,336 ,000,000	16,477,423, 000,000
9 石油及煤炭产品	9	7.5	0.7	166.81	1,773.92	5.7	0.6	471,394,0 00,000	4,633,927,0 00,000
10 橡胶制品	11	13.1	0.9	139.47	2,118.49	10.7	1.1	393,126,0 00,000	3,991,477,0 00,000
11 玻璃及土石制品	33	9.8	0.9	246.68	2,733.84	10.7	1.0	460,390,0 00,000	5,099,645,0 00,000
12 钢铁	31	12.2	0.5	137.50	3,321.15	7.6	0.5	621,018,0 00,000	9,642,429,0 00,000
13 有色金属	24	14.1	0.7	123.77	2,323.00	13.0	0.7	306,820,6 66,667	5,683,431,0 00,000
14 金属制品	41	12.5	0.7	138.05	2,632.34	19.9	0.9	181,222,0 00,000	4,142,938,0 00,000
15 机械	142	15.7	1.2	161.96	2,131.09	16.0	1.4	1,831,641 ,000,000	20,297,619, 000,000
16 电气产品	158	20.8	1.5	141.80	2,029.15	19.0	1.9	4,378,945 ,000,000	44,066,228, 000,000
17 运输机械	62	15.0	0.8	130.70	2,550.51	12.1	0.9	4,351,513 ,000,000	56,367,858, 000,000
18 精密机器	33	16.2	1.7	138.00	1,345.19	31.6	3.4	432,535,0 00,000	4,079,380,0 00,000
19 其他产品	53	21.7	1.4	120.86	1,928.22	28.9	1.8	446,395,0 00,000	7,239,902,0 00,000

20 电力及燃气	22	15.4	0.9	103.01	1,790.28	10.9	0.7	762,021,800,000	11,972,281,000,000
21 陆地运输业	43	15.1	1.3	253.90	3,013.85	15.4	1.4	1,615,191,000,000	17,571,747,000,000
22 海洋运输业	8	“—”	0.6	-70.07	2,268.39	“—”	0.6	-110,961,000,000	1,587,226,000,000
23 航空运输业	3	10.1	1.1	282.12	2,570.55	8.7	1.0	262,900,000,000	2,324,687,000,000
24 仓库及运输相关行业	24	13.4	0.9	116.80	1,834.34	15.1	0.8	83,975,000,000	1,529,129,000,000
25 信息及通信业	220	29.8	2.6	77.76	904.48	14.9	1.7	5,109,871,666,667	44,527,475,000,000
26 批发业	177	13.5	0.9	141.72	2,024.73	9.7	0.9	3,055,077,000,000	32,259,106,000,000
27 零售业	200	25.9	1.8	98.62	1,410.80	25.7	1.9	1,413,165,956,862	19,659,445,000,000
28 银行业	82	7.7	0.3	180.61	4,656.60	10.0	0.4	3,262,884,807,310	77,835,971,554,610
29 证券及商品期货交易业	23	16.9	0.8	47.95	1,027.95	74.0	0.8	61,368,000,000	5,620,792,000,000
30 保险业	9	14.0	1.0	213.36	2,919.76	11.8	0.8	1,096,778,000,000	15,853,687,000,000
31 其他金融业	27	11.6	1.0	170.47	1,982.77	11.0	1.1	770,723,000,000	7,909,290,000,000
32 房地产业	71	12.0	1.3	130.71	1,230.51	16.1	1.3	929,335,000,000	11,154,756,000,000
33 服务业	216	23.0	2.2	82.72	871.00	23.0	1.5	1,691,840,333,333	25,413,579,000,000

(注)1. 统计对象中制作合并财务报表的公司的数值为合并数值；未制作的公司的数值为单独的数值。

2. “—”表示没有相应的数值，或 PER、PBR 为负值的情况。PER 在 1000 倍以上时，用“*”表示

3. 制作本表时使用的归属母公司股东的当期净利润及净资产为 2018 年 11 月期-2019 年 10 月期的实际数值。

市场二部（相当于中小板市场）		2020年1月末							
种类	公司数量	单独				加权			
		PER	PBR	每股当期净利润	每股净利润	PER	PBR	归属母公司股东的当期净利润合计	总资产合计
	家	倍	倍	日元	日元	倍	倍	日元	日元
综合	487	13.3	0.8	109.06	1,930.76	6.8	0.9	1,100,395,169,714	8,159,984,818,000
大型股	"_"	"_"	"_"	"_"	"_"	"_"	"_"	"_"	"_"
中型股	"_"	"_"	"_"	"_"	"_"	"_"	"_"	"_"	"_"
小型股	"_"	"_"	"_"	"_"	"_"	"_"	"_"	"_"	"_"
综合（金融业除外）	483	13.2	0.8	110.59	1,943.69	6.6	0.9	1,137,332,169,714	8,026,720,818,000
制造业	251	11.4	0.7	140.41	2,343.41	3.7	0.8	1,232,202,503,000	5,499,399,511,000
非制造业	232	16.8	0.9	78.33	1,511.24	"_"	1.2	-94,870,333,286	2,527,321,307,000
1 水产和农林业	"_"	"_"	"_"	"_"	"_"	"_"	"_"	"_"	"_"
2 矿业	"_"	"_"	"_"	"_"	"_"	"_"	"_"	"_"	"_"
3 建筑业	22	12.7	0.7	104.47	1,912.53	"_"	1.3	-195,475,024,000	230,292,000,000
4 食品	23	27.6	1.0	62.52	1,751.53	22.7	1.2	17,542,000,000	344,177,770,000
5 纤维制品	12	134.4	0.8	14.07	2,322.31	"*"	0.9	11,000,000	95,614,000,000
6 纸浆造纸	5	"_"	0.6	-56.29	2,641.12	88.9	0.6	600,000,000	91,915,000,000
7 化学	33	12.8	0.7	137.80	2,489.19	13.2	0.8	32,717,768,000	567,346,883,000
8 医药品	2	27.1	1.8	90.53	1,342.84	27.7	2.7	1,270,000,000	12,926,000,000
9 石油及煤炭产品	2	11.0	0.9	113.36	1,405.24	11.6	0.8	2,858,000,000	40,017,000,000
10 橡胶制品	6	11.6	0.9	180.88	2,355.25	9.2	0.7	10,412,000,000	140,875,000,000
11 玻璃及土石制品	12	5.5	0.8	350.63	2,435.40	5.8	0.8	20,676,000	144,300,000

								0,000	00,000
12 钢铁	8	12.3	0.4	71.57	2,416.55	13.1	0.4	2,523,000,000	92,173,000
13 有色金属	6	7.9	0.6	121.50	1,507.19	11.3	0.6	2,237,000,000	43,575,000
14 金属制品	28	11.8	0.6	160.13	3,007.03	11.9	0.7	20,794,735,000	368,860,858,000
15 机械	39	9.0	0.7	190.43	2,500.64	10.3	0.8	36,773,000,000	485,845,000,000
16 电气产品	34	8.6	0.9	146.96	1,375.79	1.9	1.0	1,037,194,000,000	2,063,503,000,000
17 运输机械	17	9.2	0.5	155.43	3,024.75	11.3	0.6	35,930,000,000	725,196,000,000
18 精密机器	4	11.5	0.5	134.91	3,194.65	15.5	0.6	3,197,000,000	78,049,000,000
19 其他产品	20	10.7	0.4	113.99	2,738.41	20.6	0.8	7,467,000,000	205,026,000,000
20 电力及燃气	2	10.6	0.4	288.19	8,354.61	9.9	0.4	4,838,000,000	121,507,000,000
21 陆地运输业	10	9.8	0.6	182.31	3,018.25	13.6	0.6	11,112,000,000	232,437,000,000
22 海洋运输业	4	5.7	0.4	307.54	4,008.73	5.5	0.4	4,370,000,000	59,128,000,000
23 航空运输业	2	21.7	1.4	118.52	1,866.25	19.7	1.4	1,593,000,000	22,561,000,000
24 仓库及运输相关行业	10	8.8	0.5	175.44	3,205.27	10.0	0.5	4,936,000,000	96,189,000,000
25 信息及通信业	32	29.4	2.4	44.10	546.37	35.2	2.0	8,371,259,000	149,297,561,000
26 批发业	51	11.5	0.6	116.33	2,085.30	13.0	0.8	45,078,000,000	724,968,000,000
27 零售业	43	"—"	1.5	-25.69	690.40	588.2	1.7	1,260,285,714	423,654,129,000
28 银行业	"—"	"—"	"—"	"—"	"—"	"—"	"—"	"—"	"—"
29 证券及商品期货交易业	3	45.0	1.0	3.65	172.63	"—"	1.0	-830,000,000	22,537,000,000
30 保险业	"—"	"—"	"—"	"—"	"—"	"—"	"—"	"—"	"—"
31 其他金融业	1	"—"	0.4	-312.70	958.93	"—"	0.4	-36,107,000,000	110,727,000,000
32 房地产业	13	8.4	0.9	79.61	729.40	"—"	1.5	-4,661,000,000	60,432,000,000

13 有色金属	1	28.5	3.0	40.51	390.56	28.5	3.0	214,000,000	2,063,000,000
14 金属制品	1	56.9	7.7	56.76	418.36	56.9	7.7	332,000,000	2,447,000,000
15 机械	3	"—"	8.7	-322.11	200.78	"—"	6.1	-9,224,000,000	9,792,000,000
16 电气产品	4	30.4	1.3	44.98	1,057.59	18.3	0.9	1,651,000,000	35,370,000,000
17 运输机械	"—"	"—"	"—"	"—"	"—"	"—"	"—"	"—"	"—"
18 精密机器	2	502.5	2.8	1.00	178.15	"—"	2.6	-502,000,000	48,180,000,000
19 其他产品	5	"—"	2.2	-74.39	681.36	"—"	2.0	-25,142,000,000	51,843,000,000
20 电力及燃气	"—"	"—"	"—"	"—"	"—"	"—"	"—"	"—"	"—"
21 陆地运输业	"—"	"—"	"—"	"—"	"—"	"—"	"—"	"—"	"—"
22 海洋运输业	"—"	"—"	"—"	"—"	"—"	"—"	"—"	"—"	"—"
23 航空运输业	"—"	"—"	"—"	"—"	"—"	"—"	"—"	"—"	"—"
24 仓库及运输相关行业	"—"	"—"	"—"	"—"	"—"	"—"	"—"	"—"	"—"
25 信息及通信业	113	163.5	7.7	13.19	280.64	"—"	9.6	-12,274,618,000	285,298,850,673
26 批发业	4	33.7	6.8	45.45	224.81	31.5	5.9	2,016,971,000	10,739,844,000
27 零售业	26	50.9	3.9	27.65	357.27	41.1	3.7	5,091,058,000	57,133,140,000
28 银行业	"—"	"—"	"—"	"—"	"—"	"—"	"—"	"—"	"—"
29 证券及商品期货交易业	1	10.3	1.6	169.02	1,054.37	10.3	1.6	5,142,000,000	32,076,000,000
30 保险业	4	43.7	1.9	29.49	666.70	326.9	1.6	294,000,000	58,907,000,000
31 其他金融业	3	52.4	6.5	10.81	86.74	"—"	2.1	-1,234,000,000	11,520,000,000
32 房地产业	19	21.5	3.0	75.18	534.54	24.2	2.2	16,857,179,000	183,120,105,000
33 服务业	102	45.8	4.6	38.70	387.01	26.3	2.9	49,116,210,000	442,121,626,000

(注)1. 统计对象中制作合并财务报表的公司的数值为合并数值；未制作的公司的数值为单独的数值。

2. “—”表示没有相应的数值，或 PER、PBR 为负值的情况。PER 在 1000 倍以上时，用“*”表示

3. 制作本表时使用的归属母公司股东的当期净利润及净资产为 2018 年 11 月期-2019 年 10 月期的实际数值。

2. 单独

2020年1月末

种类	公司数量 家	单独				加权			
		PER 倍	PBR 倍	每股当期 净利润 日元	每股净利 润 日元	PER 倍	PBR 倍	当期净 利润 日元	净资产 日元
市场一部	1,800	22.1	1.5	100.51	1,522.93	20.7	1.9	23,293, 115,448 ,383	260,168,4 97,048,19 2
市场二部	427	14.9	0.9	100.63	1,763.21	5.1	1.2	1,300,0 55,096, 571	5,333,343 ,655,000
Mothers	269	115.3	5.3	15.78	340.43	"—"	4.5	-3,474, 281,000	1,147,965 ,628,673

(注)1. “—”表示没有相应的数值，或PER、PBR为负值的情况。PER在1000倍以上时，用“*”表示
2. 制作本表时使用的归属母公司股东的当期净利润及净资产为2018年11月期-2019年10月期的实际数值。

三、东证指数月度指数报告 2020/1/31

1. 各市场指数

指数名称	本月末	较上月末	
东证股价指数·TOPIX	1,510.87	-173.57	-10.30%
东证二部股价指数	6,053.61	-1,024.85	-14.48%
东证Mothers指数	700.63	-122.74	-14.91%
东证REIT指数	2,017.50	-198.17	-8.94%

2. 各规模指数

指数名称	本月末	较上月末	
TOPIXCore30	718.96	-65.76	-8.38%
TOPIXLarge70	1,568.80	-169.27	-9.74%
TOPIX100	994.65	-98.36	-9.00%
TOPIXMid400	1,638.98	-214.39	-11.57%
TOPIX500	1,174.44	-128.33	-9.85%
TOPIXSmall	796.02	-129.89	-14.03%
TOPIX1000	1,813.53	-303.38	-14.33%
大型股	1,427.31	-160.92	-10.13%
中型股	1,433.89	-141.79	-9.00%
小型股	1,724.63	-225.59	-11.57%

3. 风格指数

指数名称	本月末	较上月末	
TOPIXvalue	1,608.57	-183.68	-10.25 %
TOPIXgross	2,049.89	-236.90	-10.36 %
TOPIX500value	1,557.44	-170.63	-9.87 %
TOPIX500gross	2,050.62	-223.47	-9.83 %
TOPIXSmallvalue	2,215.41	-347.43	-13.56 %
TOPIXSmallgross	2,060.81	-366.97	-15.12 %

4. 东证行业股价指数（33 个行业）（涨跌率排名）

指数名称	本月末	较上月末	
信息及通信业	3,706.04	-205.69	-5.26 %
保险业	936.74	-57.32	-5.77 %
石油及煤炭产品	951.30	-72.14	-7.05 %
电力及燃气业	364.29	-29.30	-7.44 %
运输机械	2,498.28	-211.92	-7.82 %
橡胶制品	2,595.65	-220.85	-7.84 %
精密机器	7,513.33	-712.64	-8.66 %
纸浆造纸	454.14	-44.76	-8.97 %
批发业	1,425.44	-141.05	-9.00 %
其他金融业	594.57	-62.60	-9.53 %
银行业	131.25	-13.90	-9.58 %
化学	1,812.23	-196.38	-9.78 %
矿业	266.14	-29.48	-9.97 %
医药品	2,927.92	-334.30	-10.25 %
电气产品	2,315.52	-282.96	-10.89 %
食品	1,521.38	-186.93	-10.94 %
金属制品	985.03	-122.13	-11.03 %
机械	1,618.35	-201.87	-11.09 %
仓库及运输相关行业	1,445.45	-183.67	-11.27 %
零售业	1,072.51	-142.83	-11.75 %
玻璃及土石制品	900.74	-125.43	-12.22 %
其他产品	2,566.66	-363.81	-12.41 %
纤维制品	548.59	-79.19	-12.61 %
建筑业	1,053.72	-152.41	-12.64 %
有色金属	761.50	-111.10	-12.73 %
水产和农林业	438.75	-67.60	-13.35 %
服务业	1,988.20	-309.22	-13.46 %
航空运输业	228.64	-38.31	-14.35 %
房地产业	1,348.44	-234.63	-14.82 %
海洋运输业	218.56	-38.27	-14.90 %
陆地运输业	1,902.13	-343.77	-15.31 %
证券及商品期货交易业	306.26	-56.73	-15.63 %
钢铁	306.84	-69.25	-18.41 %

5. TOPIX-17 系列（涨跌率排名）

指数名称	本月末	较上月末	
TOPIX-17 电力及燃气	60.33	-4.85	-7.44 %
TOPIX-17 汽车及运输机	185.82	-15.76	-7.82 %
TOPIX-17 能源资源	107.32	-9.48	-8.12 %
TOPIX-17 金融（除银行外）	118.95	-11.44	-8.77 %
TOPIX-17 信息通信、服务及其他	221.05	-21.52	-8.87 %
TOPIX-17 商社及批发	346.35	-34.28	-9.01 %
TOPIX-17 银行	84.41	-8.94	-9.58 %
TOPIX-17 材料及化学	232.72	-25.74	-9.96 %
TOPIX-17 医药品	226.35	-25.84	-10.25 %
TOPIX-17 电机及精密机器	190.33	-22.49	-10.57 %
TOPIX-17 食品	261.71	-32.35	-11.00 %
TOPIX-17 机械	318.93	-39.79	-11.09 %
TOPIX-17 零售	186.31	-24.82	-11.76 %
TOPIX-17 建筑及材料	213.62	-30.06	-12.34 %
TOPIX-17 房产	282.05	-49.08	-14.82 %
TOPIX-17 运输及物流	151.76	-26.91	-15.06 %
TOPIX-17 钢铁及有色金属	139.43	-25.83	-15.63 %

6. 东证综合指数系列

指数名称	本月末	较上月末	
TOPIX 综合	1,910.22	-219.39	-10.30 %
东证二部综合指数	3,230.46	-547.80	-14.50 %
东证创业板综合指数	2,079.87	-364.39	-14.91 %

7. JASDAQINDEXSeries

指数名称	本周末	较上月末	
JASDAQINDEX	1,910.22	-219.39	-10.30 %
JASDAQINDEX (Standard)	3,230.46	-547.80	-14.50 %
JASDAQINDEX (Growth)	2,079.87	-364.39	-14.91 %
J-Stock Index	1,910.22	-219.39	-10.30 %
JASDAQ-TOP20	3,230.46	-547.80	-14.50 %

四、市值排名表（2020年1月末）

市场一部			
排名	股票代码	名称	市值（亿日元）
1	7203	丰田汽车	249,684
2	9437	NTT DOCOMO, INC.	103,625
3	6758	索尼	98,250
4	9984	软银集团	94,543
5	6861	KEYENCE CORPORATION	90,886

市场二部			
排名	股票代码	名称	市值（亿日元）
1	6502	东芝	15,925
2	7412	ATOM CORPORATION	1,884
3	8066	三谷商事	1,821
4	9708	帝国酒店	1,164
5	7287	日本精机	984

Mothers			
排名	股票代码	名称	市值（亿日元）
1	4385	Mercari	2,960
2	4443	Sansan	1,731
3	3923	RAKUS Co., Ltd.	1,581
4	2121	mixi, Inc.	1,508
5	4478	freee K.K.	1,505

JASDAQStandard			
排名	股票代码	名称	市值（亿日元）
1	7564	Workman	7,284
2	2702	日本麦当劳控股	6,887
3	6324	HarmonicDriveSystems	4,806
4	6425	Universal Entertainment Corporation	2,590
5	2782	Seria Co., Ltd	2,290

JASDAQGross			
排名	股票代码	名称	市值（亿日元）
1	7774	Japan Tissue Engineering Co., Ltd.	358
2	4579	RaQualia	250
3	4578	Otsuka Holdings Co., Ltd.	243
4	4572	Carna Biosciences, Inc.	217
5	4582	SymBio Pharmaceuticals Limited	153

五、成交额排名前五的股票

1. 各股票成交额排名表（2020年1月）

市场一部			
排名	股票代码	名称	成交额（百万日元）
1	9984	软银集团	1,280,253
2	6758	索尼	1,174,061
3	9983	FAST RETAILING CO., LTD.	961,339
4	7974	任天堂	877,498
5	7203	丰田汽车	761,241

市场二部			
排名	股票代码	名称	成交额（百万日元）
1	6502	东芝	208,175
2	3810	CyberStep, Inc.	78,328
3	3161	AZEARTH Corporation	72,074
4	2929	Pharma Foods International Co., Ltd.	69,615
5	3604	川本产业	44,683

Mothers			
排名	股票代码	名称	成交额（百万日元）
1	4485	JTOWER	98,395
2	4479	Makuake, Inc.	64,606
3	4564	OncoTherapy Science, Inc.	59,314
4	4385	Mercari, Inc.	58,412
5	3990	UUUM	50,889

JASDAQStandard			
排名	股票代码	名称	成交额（百万日元）
1	7564	Workman	115,800
2	7963	兴研	61,440
3	7980	重松制作所	58,888
4	6838	TAMAGAWA HOLDINGS CO., LTD.	39,318
5	4644	Imagineer Co., Ltd.	34,941

JASDAQGross			
排名	股票代码	名称	成交额（百万日元）
1	4576	D. Western Therapeutics Institute, Inc.	28,247
2	4572	Biosciences, Inc.	16,810
3	3842	Nextgen, Inc.	16,494
4	4579	RaQualia SymBio Pharmaceuticals	8,237
5	4772	Stream Media Corporation	7,136

2. 日本国内 ETF（2020 年 1 月）

排名	代码	名称	成交金额（日元）
1	1570	日经杠杆 ETF	2,270,770,886,308
2	1357	日经 2 倍反向	534,124,580,137

3	1579	日经杠杆 2 倍	116,624,838,685
4	1321	225 投信	112,842,116,912
5	1306	TOPIX 投	107,245,931,209

3. REITS (2020 年 1 月)

排名	代码	名称 (投资法人名称)	用途区分	月度成交额 (百万日元)
1	8951	Nippon Building Fund Inc.	办公	59,493
2	8963	Invincible Investment Corporation	综合型	52,631
3	8952	Japan Real Estate Investment Corporation	办公	51,928
4	3283	Nippon Prologis REIT, Inc.	物流设施	50,380
5	8985	Japan Hotel REIT Investment Corporation	酒店	41,555

六、IPO 公司信息

#	上市日期	市场	股票代码	公司名称	业务内容
					无

七、JPX 的主要新闻

#	日期	新闻名称
		无

从以下 URL 可以通过 PDF 文件形式阅览日本交易所集团月报的最新一期和以往各期。

<http://www.jpjx.co.jp/chinese/markets/data/monthly/index.html>

《免责声明》

本资料的目的，是以中文翻译的方式提供来自日本交易所集团的主要资讯，不以指导投资为目的。另外，也不保证本资料内容的完整性和正确性。日本交易所集团对于因利用本资料内容而产生的任何损失概不负责，敬请注意。本资料内容的著作权属于日本交易所集团，未经许可禁止转载。

(株)东京证券交易所北京代表处

TEL:010-8517-1128FAX:010-8517-1138E-mail:tsebjrep@tsebjrep.com