

修正版

平成19年4月10日

「タンス株券」 地域(都道府県)別 分布調査結果

平成19年4月

日本証券業協会 証券決済制度改革推進センター
(証券受渡・決済制度改革懇談会事務局*)

TEL 03(5649)3980 FAX 03(5649)3939

<http://www.kessaicenter.com/>

* 懇談会は、わが国の証券決済制度改革の早期実現等を推進するため、1999(平成11)年7月、業界横断的に関係者がメンバーとなって設置されたプロジェクト機関です。

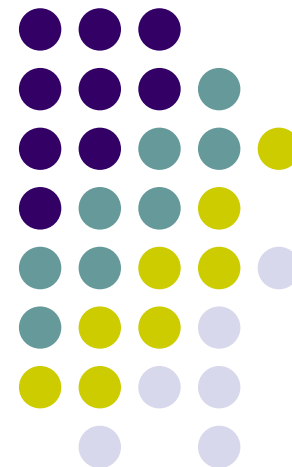



目次

1. 調査実施要綱	p. 2
2. アンケート調査集計結果「タンス株式数」	p. 3
参考：「タンス株式数」の地区別分布状況	p. 4
3. アンケート調査集計結果「タンス株主数」	p. 5
参考：「タンス株主数」の地区別分布状況	p. 6
4. 保振「保管振替制度の利用状況に関する調査結果」別紙1	p. 7
5. アンケート要綱 別紙2	p. 8
6. 各種統計との比較	
① タンス株個人株主分布状況	p. 9
② 人口・タンス株個人株主対比	p. 10
③ 人口・所得・家計関連	p. 11

1. 調査実施要綱

1. はじめに

株券電子化への円滑な移行に向けて、「タンス株券」の預託促進の周知・啓発活動を強化していく上で、「タンス株券」の多い地域を重点的に周知・啓発活動を行うなど、より効果的、効率的な周知活動等を行うため、「タンス株券」の所有者の属性別での地域(都道府県)別分布状況の調査を行った。

2. 調査内容等

- ・ 保振「保管振替制度の利用状況に関する調査結果(平成18年3月末)」(詳細は別紙1)における「所有株式総数」の「保振非預託分」の株主数、株式数を所有者の属性別で都道府県別に集計。

(注) 1 「保振非預託分」の株式数、株主数を調査対象とし、「タンス株券」としていることから、当該「タンス株券」には登録単元未満株数、株主数等を含む。

2 所有者の属性は、①政府・地方公共団体、②金融機関、③証券会社、④事業法人・その他の法人、⑤外国人、⑥個人・その他 で、「株式の分布状況調査」に準拠している。(詳細は別紙2)

- ・ 集計基準日は平成18年12月30日から平成19年2月27日までの、各株主名簿管理人ごとに任意の日とした。
- ・ 各株主名簿管理人に株式関係事務を委託している会社、かつ、その基準日現在、全国6証券取引所(ジャスダックを含む)に上場している会社を対象会社としている。

2. アンケート調査集計結果 『タンス株式数』

(単位:株)

	(1)政府・地方公共団体		(2)金融機関					eその他の金融機関	(3)証券会社	(4)事業法人等	(5)外国人	(6)個人・その他	合計(株)
			a都銀・地銀	b信託銀行	c生命保険会社	d損害保険会社	eその他の金融機関						
北海道	3,820,607	7,293,593	1,064,568	0	0	0	6,229,025	345,944	194,969,602	6,455	267,679,194	474,115,395	
青森県	3,871,595	9,643,332	9,558,766	0	0	0	84,566	208	47,692,854	1,000	79,435,185	140,644,175	
岩手県	5,630,628	388,030	137,988	0	0	0	250,043	53,681	21,253,180	1,832	60,765,956	88,093,307	
宮城県	14,989,354	33,936,430	33,497,507	0	0	0	438,923	4,040	105,195,925	23,214	158,302,324	312,451,287	
秋田県	309,258	6,074,868	6,057,030	0	0	0	17,838	0	10,641,777	1	52,313,809	69,339,713	
山形県	461,269	423,359	229,645	0	0	0	193,714	2,009,998	58,311,131	10,886	164,837,729	226,054,372	
福島県	8,231,512	5,366,782	5,175,008	0	0	0	191,774	2,912	113,921,769	738	163,607,627	291,131,341	
茨城県	15,872	3,333,320	1,330,016	0	0	0	2,003,304	166,091	81,381,492	276,363,971	263,734,163	624,994,908	
栃木県	61,730	27,278,365	27,167,436	0	0	368	110,561	43,061	55,720,324	17,011	174,192,868	257,313,359	
群馬県	9,645,639	38,621,700	36,215,693	0	0	0	2,406,007	23,597	111,954,991	5,429	251,405,435	411,656,790	
埼玉県	271,998	40,007,994	39,977,818	0	0	0	30,176	336,576	206,978,452	271,774	716,468,769	964,335,563	
千葉県	4,040,439	43,242,697	42,571,879	0	0	0	670,818	3,455	560,128,770	194,024	747,434,560	1,355,043,945	
東京都	201,259,659	4,759,202,162	3,451,530,776	228,989,431	13,093,920	906,822,973	158,765,062	159,565,714	20,421,602,609	1,062,522,561	6,455,413,163	33,059,565,867	
神奈川県	17,844,128	4,201,245	3,157,280	14	0	0	1,043,951	38,571	1,199,562,104	1,020,136	1,426,455,249	2,649,121,434	
新潟県	5,430,613	11,933,569	9,549,656	0	0	0	2,383,913	2,921,896	191,010,231	22,663	288,622,065	499,941,037	
富山県	17,526,143	4,017,885	3,240,634	0	0	0	777,251	291,074	122,602,789	3,285	250,227,134	394,668,310	
石川県	2,449,597	92,558,218	91,941,327	0	0	0	616,891	458,051	142,775,904	0	157,171,237	395,413,007	
福井県	133,934	4,035,128	3,613,810	0	0	0	421,318	132,049	71,893,267	0	142,984,824	219,179,202	
山梨県	210,004	57,124,939	57,094,123	0	0	0	30,816	3,971	56,658,257	1,124	111,091,080	225,089,376	
長野県	26,244	168,558,911	162,300,654	0	0	1,000	6,257,257	217,118	185,881,789	3,580	273,614,360	628,302,003	
岐阜県	2,101,541	99,916,868	95,561,458	0	0	0	4,355,410	834,897	168,834,478	15,234	271,878,193	543,581,211	
静岡県	5,801,654	10,555,300	5,532,110	0	23,220	0	4,999,970	443,601	354,064,524	41,332	387,052,799	757,959,211	
愛知県	1,326,334	16,810,966	5,023,108	28	0	0	11,787,830	1,207,157	4,215,543,385	8,711,062	1,933,947,234	6,177,546,138	
三重県	265,803	14,537,656	13,422,553	0	0	0	1,115,103	174,735	125,661,692	8,033	319,194,077	459,841,997	
滋賀県	64,546	23,449,587	23,368,606	0	0	0	80,981	61,994	63,811,373	1,939	217,729,514	305,118,953	
京都府	5,045,284	155,382,045	155,226,863	342	0	50	154,790	572,769	579,795,931	18,479	577,213,503	1,318,027,990	
大阪府	83,884,578	264,855,804	112,500,511	13,178,372	1,315,709	135,416,931	2,444,281	12,803,462	4,687,194,719	695,470	2,225,170,334	7,274,604,367	
兵庫県	30,019,392	4,609,410	527,199	0	0	0	4,082,211	160,075	1,047,702,357	587,050	1,494,072,403	2,577,150,686	
奈良県	139,122	116,859,849	116,309,223	0	0	0	550,626	26,833	77,728,777	36,485	498,559,830	693,350,897	
和歌山県	4,739	38,356,008	37,969,613	0	0	0	386,396	82,145	91,335,514	6,036	231,823,172	361,607,614	
鳥取県	6,142	153,189	121,983	0	0	0	31,206	104,083	34,153,633	512	55,503,608	89,921,167	
島根県	69,724	251,227	220,978	0	0	0	30,249	792	14,966,276	0	57,877,013	73,165,032	
岡山県	4,552,595	1,767,802	1,354,559	0	0	0	413,244	48,431	150,691,940	2,251	254,096,568	411,159,588	
広島県	29,569	1,196,049	284,385	0	12,000	0	899,665	407,982	296,874,742	25,505	439,630,215	738,164,062	
山口県	117,880	61,448,752	61,361,260	0	0	0	87,492	3,735	213,592,771	118,076,122	209,405,524	602,644,784	
徳島県	12	1,398,613	1,392,724	0	0	720	5,169	101,878	48,084,242	0	116,763,699	166,348,444	
香川県	7,774	199,212,157	198,909,224	0	0	0	302,933	640,854	151,183,343	2,736	177,634,954	528,681,819	
愛媛県	838,469	213,371,960	213,197,285	0	0	0	174,675	89,722	571,325,574	94,000	277,533,358	1,063,253,083	
高知県	6,311,421	143,937,003	75,248,624	0	0	0	68,688,379	1,046	49,197,300	6,001	99,218,179	298,670,950	
福岡県	45,569	252,647,333	252,135,818	2,495	461	0	508,558	188,884	403,799,893	35,544	533,340,776	1,190,057,998	
佐賀県	568	29,343,209	22,323,765	0	0	0	7,019,443	687	34,350,028	2,000	61,115,429	124,811,920	
長崎県	3,671,873	3,236,511	3,076,764	0	0	0	159,747	3,827	76,618,409	16,812	98,407,934	181,955,367	
熊本県	5,277	1,663,121	1,328,611	0	0	0	334,509	199,672	87,378,146	42,287	112,928,905	202,217,407	
大分県	171,900	262,082	155,943	0	0	1,000	105,139	431	58,242,751	4,774	86,694,411	145,376,349	
宮崎県	7,328,277	30,447,580	30,196,656	0	0	0	250,925	655	23,314,226	74	58,042,763	119,133,575	
鹿児島県	466,959	1,870,169	1,757,745	0	0	0	112,424	977	85,793,875	1,400	81,193,134	169,326,514	
沖縄県	1,568,035	1,809,841	1,423,610	0	0	0	386,231	3,385	15,972,591	2,844	61,566,850	80,923,546	
外地(非居住者)	0	0	0	0	0	0	0	0	0	0	16,355,275	4,215,523,330	
全国(A)	450,075,258	7,006,592,619	5,415,342,791	242,170,682	14,445,310	1,042,243,042	292,390,793	184,783,499	37,687,350,208	5,668,070,423	23,159,706,383	74,156,578,390	
平成18年3月 把握調査 非預託分(B)	445,000,000	8,832,000,000	6,898,000,000	433,000,000	19,000,000	1,154,000,000	328,000,000	232,000,000	42,811,000,000	6,633,000,000	26,934,000,000	85,886,000,000	
(A)-(B)	5,075,258	-1,825,407,381	-1,482,657,209	-190,829,318	-4,554,690	-111,756,958	-35,609,207	-47,216,501	-5,123,649,792	-964,929,577	-3,774,293,617	-11,729,421,610	

参考:「タンス株式数」の地区別分布状況

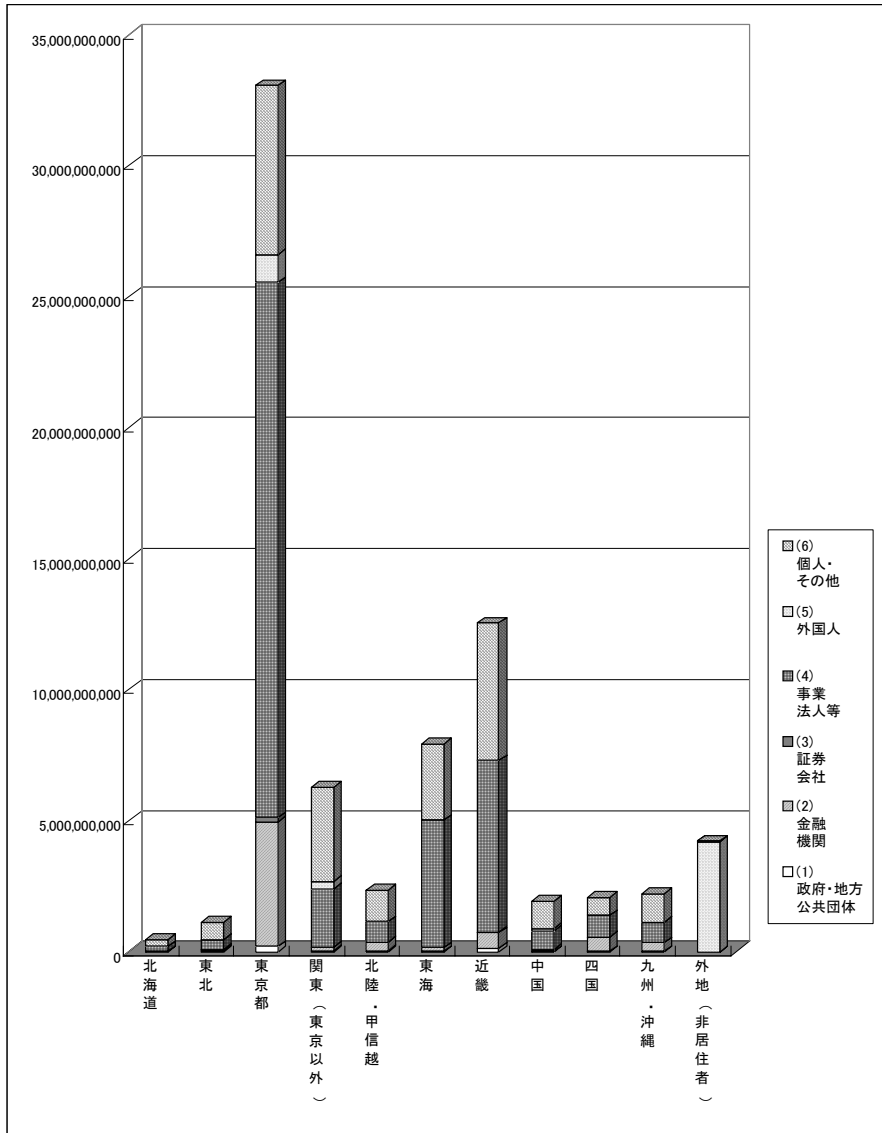

	(1) 政府・地方公共団体	(2) 金融機関	(3) 証券会社	(4) 事業法人等	(5) 外国人	(6) 個人・その他	合計(株)
北海道	3,820,607	7,293,593	345,944	194,969,602	6,455	267,679,194	474,115,395
東北	33,493,617	55,832,801	2,070,839	357,016,636	37,671	679,262,630	1,127,714,194
東京都	201,259,659	4,759,202,162	159,565,714	20,421,602,609	1,062,522,561	6,455,413,163	33,059,565,867
関東(東京以外)	31,879,805	156,685,321	611,351	2,215,726,133	277,872,345	3,579,691,044	6,262,465,999
北陸・甲信越	25,776,535	338,228,649	4,024,160	770,822,238	30,652	1,223,710,701	2,362,592,935
東海	9,495,333	141,820,790	2,660,390	4,864,104,080	8,775,662	2,912,072,303	7,938,928,557
近畿	119,157,660	603,512,703	13,707,279	6,547,568,651	1,345,459	5,244,568,756	12,529,860,508
中国	4,775,910	64,817,020	565,023	710,279,362	118,104,390	1,016,512,927	1,915,054,633
四国	7,157,676	557,919,733	833,500	819,790,459	102,737	671,150,191	2,056,954,296
九州・沖縄	13,258,458	321,279,845	398,518	785,469,920	105,735	1,093,290,201	2,213,802,678
外地(非居住者)	0	0	781	518	4,199,166,756	16,355,275	4,215,523,330
全国	450,075,258	7,006,592,619	184,783,499	37,687,350,208	5,668,070,423	23,159,706,383	74,156,578,390

	地区区分
北海道	北海道
東北	青森県、岩手県、秋田県、山形県、宮城県、福島県
東京都	東京都
関東(東京以外)	神奈川県、埼玉県、千葉県、茨城県、栃木県、群馬県
北陸・甲信越	富山県、石川県、福井県、新潟県、山梨県、長野県
東海	愛知県、岐阜県、静岡県、三重県
近畿	大阪府、兵庫県、京都府、滋賀県、奈良県、和歌山県
中国	鳥取県、島根県、岡山県、広島県、山口県
四国	香川県、徳島県、愛媛県、高知県
九州・沖縄	福岡県、佐賀県、長崎県、熊本県、大分県、宮崎県、鹿児島県、沖縄県

3. アンケート調査集計結果 『タンス株主数』

(単位:人)

	(1)政府・地方公共団体	(2)金融機関					(3)証券会社	(4)事業法人等	(5)外国人	(6)個人・その他	合計(人)	
		a都銀・地銀	b信託銀行	c生命保険会社	d損害保険会社	eその他の金融機関						
北海道	45	324	159	0	0	165	128	13,874	21	231,961	246,353	
青森県	110	142	96	0	0	46	2	3,282	1	46,995	50,532	
岩手県	139	168	112	0	0	56	9	3,093	2	54,984	58,395	
宮城県	71	149	124	0	0	25	29	5,162	22	102,241	107,674	
秋田県	54	153	140	0	0	13	0	2,270	1	36,316	38,794	
山形県	66	95	63	0	0	32	9	4,665	75	75,654	80,564	
福島県	87	94	60	0	0	34	17	6,393	3	112,508	119,102	
茨城県	9	89	59	0	0	30	21	7,205	28	206,351	213,703	
栃木県	7	99	75	0	1	23	19	4,937	15	140,884	145,961	
群馬県	22	171	141	0	0	30	21	6,614	11	156,082	162,921	
埼玉県	11	116	99	0	0	17	65	17,035	90	621,674	638,991	
千葉県	21	252	214	0	0	38	56	12,157	113	588,333	600,932	
東京都	109	11,966	3,877	2,356	2,621	2,413	699	7,057	135,077	4,910	2,109,809	2,268,928
神奈川県	25	166	122	1	0	0	43	57	24,024	434	982,666	1,007,372
新潟県	40	181	80	0	0	101	193	9,578	14	185,427	195,433	
富山県	10	194	142	0	0	52	114	5,707	5	186,970	193,000	
石川県	21	151	123	0	0	28	169	5,007	1	93,712	99,061	
福井県	13	70	33	0	0	37	20	4,169	0	95,298	99,570	
山梨県	12	190	156	0	0	34	43	2,119	12	77,522	79,898	
長野県	24	260	176	0	1	83	32	9,865	9	192,243	202,433	
岐阜県	167	279	188	0	0	91	89	9,284	11	233,227	243,057	
静岡県	61	327	235	0	1	0	91	102	14,625	29	359,402	374,546
愛知県	57	572	250	1	0	0	321	667	41,312	83	1,147,776	1,190,467
三重県	21	234	205	0	0	0	29	130	6,344	12	260,162	266,903
滋賀県	8	100	93	0	0	0	7	16	3,821	6	149,992	153,943
京都府	24	186	154	1	0	1	30	377	11,410	36	364,978	377,011
大阪府	17	1,751	634	408	74	368	267	1,596	65,463	159	1,317,986	1,386,972
兵庫県	29	208	76	0	0	0	132	325	20,830	340	857,506	879,238
奈良県	12	198	191	0	0	0	7	26	3,699	24	309,184	313,143
和歌山県	6	112	84	0	0	0	28	20	3,889	4	155,808	159,839
鳥取県	11	16	9	0	0	0	7	14	2,196	1	46,757	48,995
島根県	11	65	41	0	0	0	24	8	1,962	0	43,102	45,148
岡山県	21	116	60	0	0	0	56	96	7,608	4	221,949	229,794
広島県	15	157	96	0	1	0	60	122	16,521	21	292,474	309,310
山口県	11	114	95	0	0	0	19	32	5,161	749	144,302	150,369
徳島県	2	70	57	0	0	1	12	20	2,797	0	96,554	99,443
香川県	7	229	211	0	0	0	18	374	5,473	6	142,499	148,588
愛媛県	15	349	310	0	0	0	39	41	5,980	3	133,964	140,352
高知県	23	197	109	0	0	0	88	10	2,726	3	55,950	58,909
福岡県	8	326	275	5	1	0	45	215	16,143	51	336,277	353,020
佐賀県	7	87	53	0	0	0	34	4	2,328	2	47,380	49,808
長崎県	18	117	77	0	0	0	40	12	4,121	10	67,914	72,192
熊本県	9	143	104	0	0	0	39	14	5,107	5	77,679	82,957
大分県	20	72	63	0	0	1	8	8	3,486	7	60,061	63,654
宮崎県	67	124	110	0	0	0	14	11	2,733	2	40,499	43,436
鹿児島県	43	109	96	0	0	0	13	10	4,309	2	56,104	60,577
沖縄県	125	37	25	0	0	0	12	14	2,579	20	24,644	27,419
外地 (非居住者)	0	0	0	0	0	0	0	4	4	4,946	1,507	6,461
全国	1,711	15,985	9,952	2,772	2,698	2,786	3,117	12,418	554,144	12,303	13,343,267	13,945,168

参考:「タンス株主数」の地区別分布状況

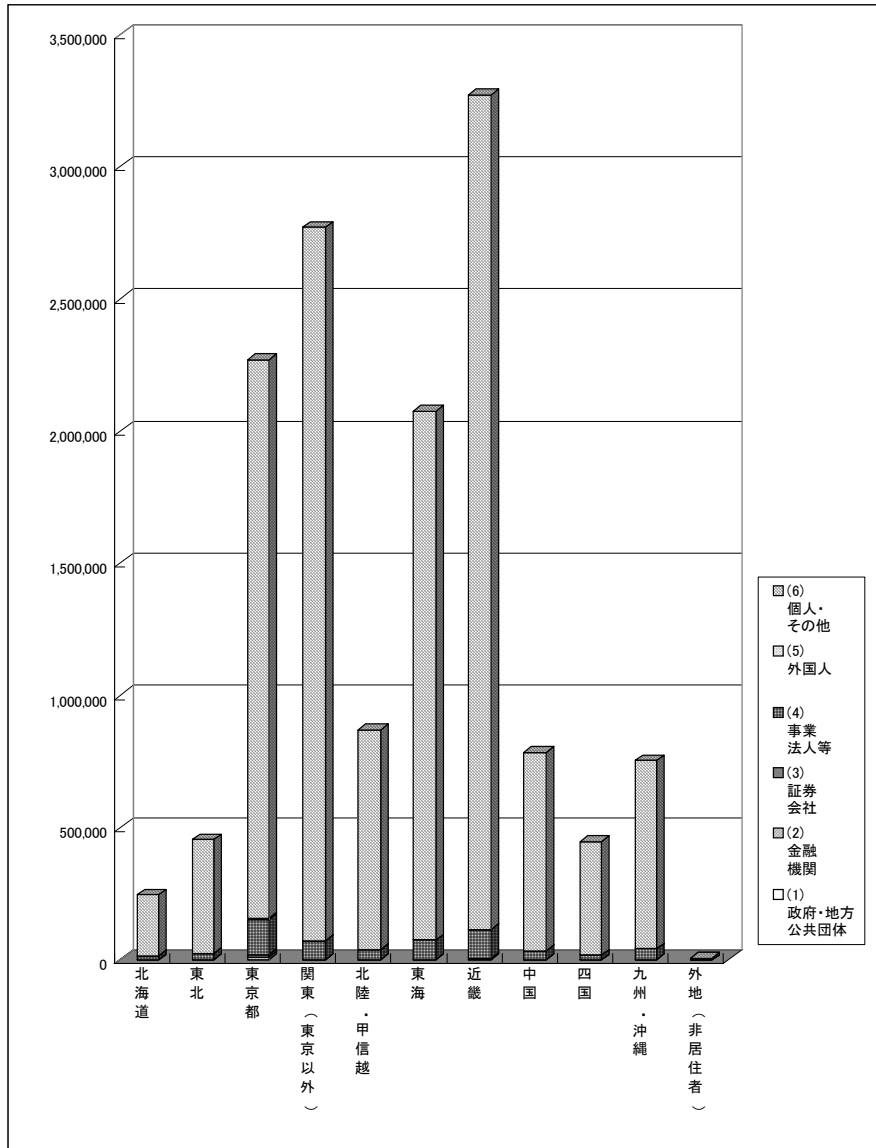

	(1) 政府・地方公共団体	(2) 金融機関	(3) 証券会社	(4) 事業法人等	(5) 外国人	(6) 個人・その他	合計(人)
北海道	45	324	128	13,874	21	231,961	246,353
東北	527	801	66	24,865	104	428,698	455,061
東京都	109	11,966	7,057	135,077	4,910	2,109,809	2,268,928
関東(東京以外)	95	893	239	71,972	691	2,695,990	2,769,880
北陸・甲信越	120	1,046	571	36,445	41	831,172	869,395
東海	306	1,412	988	71,565	135	2,000,567	2,074,973
近畿	96	2,555	2,360	109,112	569	3,155,454	3,270,146
中国	69	468	272	33,448	775	748,584	783,616
四国	47	845	445	16,976	12	428,967	447,292
九州・沖縄	297	1,015	288	40,806	99	710,558	753,063
外地(非居住者)	0	0	4	4	4,946	1,507	6,461
全国	1,711	15,985	12,418	554,144	12,303	13,343,267	13,945,168

	地区区分
北海道	北海道
東北	青森県、岩手県、秋田県、山形県、宮城県、福島県
東京都	東京都
関東(東京以外)	神奈川県、埼玉県、千葉県、茨城県、栃木県、群馬県
北陸・甲信越	富山県、石川県、福井県、新潟県、山梨県、長野県
東海	愛知県、岐阜県、静岡県、三重県
近畿	大阪府、兵庫県、京都府、滋賀県、奈良県、和歌山県
中国	鳥取県、島根県、岡山県、広島県、山口県
四国	香川県、徳島県、愛媛県、高知県
九州・沖縄	福岡県、佐賀県、長崎県、熊本県、大分県、宮崎県、鹿児島県、沖縄県

4. 保振 「保管振替制度の利用状況に関する調査結果」

別紙 1

上段:平成18年3月末

下段:平成17年3月末

○所有者別の株主総数及び所有株式数

調査項目 所有者の属性	株主総数 (人)			所有株式総数 (百万株)					
	株主総数	機構預託株主数	比率	発行済株式数に占める割合	機構預託分	比率	非預託分	比率	
(1) 政府・地方公共団体	1,903	110	5.8%	450	(0.1%)	5	1.1%	445	98.9%
	2,065	111	5.4%	437	(0.1%)	6	1.4%	431	98.6%
(2) 金融機関	142,958	132,353	92.6%	113,651	(31.2%)	104,819	92.2%	8,832	7.8%
	143,385	126,922	88.5%	119,289	(32.3%)	105,096	88.1%	14,193	11.9%
a 都銀・地銀	22,559	17,439	77.3%	21,330	(5.9%)	14,432	67.7%	6,898	32.3%
	22,722	14,385	63.3%	22,710	(6.2%)	11,168	49.2%	11,542	50.8%
b 信託銀行	62,115	59,927	96.5%	58,588	(16.1%)	58,155	99.3%	433	0.7%
	65,019	62,043	95.4%	61,723	(16.7%)	60,753	98.4%	970	1.6%
c 生命保険会社	27,078	26,190	96.7%	19,771	(5.4%)	19,752	99.9%	19	0.1%
	26,931	25,600	95.1%	21,140	(5.7%)	20,878	98.8%	262	1.2%
d 損害保険会社	6,390	5,978	93.6%	8,973	(2.5%)	7,819	87.1%	1,154	12.9%
	6,878	6,234	90.6%	9,525	(2.6%)	8,305	87.2%	1,220	12.8%
e その他の金融機関	24,816	22,819	92.0%	4,987	(1.4%)	4,659	93.4%	328	6.6%
	21,835	18,660	85.5%	4,188	(1.1%)	3,990	95.3%	198	4.7%
(3) 証券会社	87,376	76,841	87.9%	5,945	(1.6%)	5,713	96.1%	232	3.9%
	88,417	76,060	86.0%	5,069	(1.4%)	4,857	95.8%	212	4.2%
(4) 事業法人等	973,771	455,816	46.8%	71,659	(19.7%)	28,848	40.3%	42,811	59.7%
	861,153	386,741	44.9%	78,946	(21.4%)	25,893	32.8%	53,053	67.2%
(5) 外国人	271,786	257,895	94.9%	71,414	(19.6%)	64,781	90.7%	6,633	9.3%
	250,432	233,799	93.4%	63,217	(17.1%)	55,247	87.4%	7,970	12.6%
(6) 個人・その他	48,466,390	36,080,553	74.4%	101,189	(27.8%)	74,255	73.4%	26,934	26.6%
	44,755,369	33,029,485	73.8%	102,152	(27.7%)	73,657	72.1%	28,495	27.9%
合計	49,944,184	37,003,568	74.1%	364,310	(100.0%)	278,424	76.4%	85,886	23.6%
	46,100,821	33,853,118	73.4%	369,112	(100.0%)	264,759	71.7%	104,353	28.3%

○対象会社数

3,841 社

3,734 社

※1 上記データは、株主名簿管理人（信託銀行4社、専業代行3社）に対するアンケートを集計したものである。

※2 3月末現在の内国上場会社を対象としているが、最終決算期末現在ごとの集計であることや、株主名簿管理人の変更銘柄は集計対象とすることが困難なケースがあることから、必ずしも3月末現在の発行済株式総数や機構の預託残高と一致しない。

5. アンケート要綱

<アンケートにご回答いただくにあたってのお願い>

アンケートにご回答いただくにあたっては、下記をご参照いただくようお願いいたします。

なお、当アンケートの内容は、全国証券取引所協議会及び㈱ジャスダックが行っている「株式分布状況調査」中の「所有者別分布状況」にほぼ準拠していますが、詳細は以下のとおりです。

記

1 対象会社及び株式

次のイ、ロの条件をすべて満たす会社が発行する普通株式を対象といたします。

- イ) 任意に指定した基準日(または作成日)現在で株式関係事務を御社に委託している会社
- ロ) 任意に指定した基準日(または作成日)現在の内国上場会社
 - ※1 上場会社とは、全国6証券取引所(㈱ジャスダック証券取引所を含む)の上場会社を意味します。
 - ※2 投資証券、受益証券、優先出資証券、新株予約権付(転換)社債券は対象外です。

2. 対象時点 任意に指定した基準日(または作成日)

3. 所有者の属性

所有者の属性は、「株式の分布状況調査」に準拠し、以下のように分類します。



- ①政府・地方公共団体: 国・都道府県・市町村
- ②金融機関: 金融機関の内訳は下記のとおり
 - 長銀・都銀・地銀: 銀行法、長期信用銀行法により免許を受けた銀行
 - 信託銀行: 銀行法により免許を受けた信託銀行(外銀系信託銀行を含む)
 - 投資信託: 投資信託及び投資法人に関する法律による委託者の信託財産であって、信託会社又は信託業務を営む銀行を名義人(受託者)とするもの
 - 年金信託: 法人税法による税制適格退職年金及び厚生年金保険法による厚生年金基金制度のうち、信託会社又は信託業務を営む銀行を名義人(受託者)とするもの
 - 生命保険会社: 保険業法により免許を受けた生命保険会社
 - 損害保険会社: 保険業法により免許を受けた損害保険会社
 - その他の金融機関: 政府関係金融機関、各種金庫及び同連合会、証券金融会社、短資会社等
- ③証券会社: 証券取引法に基づく証券会社
- ④事業法人・その他の法人: (1)(2)(3)以外のもので法人格を有するすべての国内法人
- ⑤外国人: 法人...外国の法律により設立された法人(外国政府等を含む)
個人...居住の内外を問わず日本人以外の個人
- ⑥個人・その他: 個人、及び法人格を有しない団体で、他のどの区分にも該当しないもの

6. 各種統計との比較

①タンス株個人株主分布状況

	人口 (万人)	順位	たんす株保有 個人株主数	順位	たんす株 株主比率	順位	証券会社 県別店舗数	順位
北海道	563	7	231,961	15	4.1%	41	29	17
青森県	144	28	46,995	42	3.3%	44	6	45
岩手県	139	30	54,984	40	4.0%	42	10	36
宮城県	236	15	102,241	29	4.3%	39	13	31
秋田県	115	36	36,316	46	3.2%	46	6	45
山形県	122	33	75,654	35	6.2%	33	10	36
福島県	209	18	112,508	28	5.4%	36	13	31
茨城県	298	11	206,351	17	6.9%	31	29	17
栃木県	202	19	140,884	26	7.0%	30	28	21
群馬県	202	20	156,082	21	7.7%	26	26	22
埼玉県	705	5	621,674	6	8.8%	22	85	6
千葉県	606	6	588,333	7	9.7%	18	76	7
東京都	1,258	1	2,109,809	1	16.8%	3	609	1
神奈川県	879	3	982,666	4	11.2%	14	127	4
新潟県	243	14	185,427	20	7.6%	28	48	10
富山県	111	38	186,970	19	16.8%	2	29	17
石川県	117	35	93,712	32	8.0%	25	19	27
福井県	82	43	95,298	31	11.6%	12	16	29
山梨県	88	41	77,522	34	8.8%	23	13	31
長野県	220	16	192,243	18	8.7%	24	40	12
岐阜県	211	17	233,227	14	11.1%	15	32	15
静岡県	379	10	359,402	9	9.5%	20	68	8
愛知県	725	4	1,147,776	3	15.8%	4	153	3
三重県	187	22	260,162	13	13.9%	9	34	14
滋賀県	138	31	149,992	23	10.9%	16	13	31
京都府	265	13	364,978	8	13.8%	10	36	13
大阪府	882	2	1,317,986	2	14.9%	7	181	2
兵庫県	559	8	857,506	5	15.3%	5	97	5
奈良県	142	29	309,184	11	21.8%	1	30	16
和歌山県	104	39	155,808	22	15.0%	6	21	25
鳥取県	61	47	46,757	43	7.7%	27	7	42
島根県	74	46	43,102	44	5.8%	34	7	42
岡山県	196	21	221,949	16	11.3%	13	29	17
広島県	288	12	292,474	12	10.2%	17	41	11
山口県	149	25	144,302	24	9.7%	19	26	22
徳島県	81	44	96,554	30	11.9%	11	20	26
香川県	101	40	142,499	25	14.1%	8	18	28
愛媛県	147	27	133,964	27	9.1%	21	23	24
高知県	80	45	55,950	39	7.0%	29	8	40
福岡県	505	9	336,277	10	6.7%	32	52	9
佐賀県	87	42	47,380	41	5.4%	35	7	42
長崎県	148	26	67,914	36	4.6%	38	10	36
熊本県	184	23	77,679	33	4.2%	40	13	31
大分県	121	34	60,061	37	5.0%	37	9	39
宮崎県	115	37	40,499	45	3.5%	43	6	45
鹿児島県	175	24	56,104	38	3.2%	45	8	40
沖縄県	136	32	24,644	47	1.8%	47	15	30
全国	12,779		13,343,267		10.4%		2,196	

※左図中、「タンス株保有個人株主数」は、アンケート調査集計結果の分類の(6)個人・その他 の数値である。

※左図中、1位の欄は 、2位の欄は 、3位の欄は  で示している。

人口データは総務省統計局が社会・人口統計体系 の報告書としてとりまとめた、「社会生活統計指標－都道府県の指標－2007」より抜粋。

<http://www.stat.go.jp/data/ssds/5a.htm>

	対人口比 タンス株 株主比率	証券会社 県別店舗数	有価証券 現在高割合 (対貯蓄 現在高)
1位	奈良県	東京都	東京都
2位	富山県	大阪府	神奈川県
3位	東京都	愛知県	兵庫県
4位	愛知県	神奈川県	京都府
5位	兵庫県	兵庫県	千葉県
6位	和歌山県	埼玉県	大阪府
7位	大阪府	千葉県	愛知県
8位	香川県	静岡県	三重県
9位	三重県	福岡県	福岡県
10位	京都府	新潟県	奈良県

6. 各種統計との比較

②人口・タンス株個人株主 対比

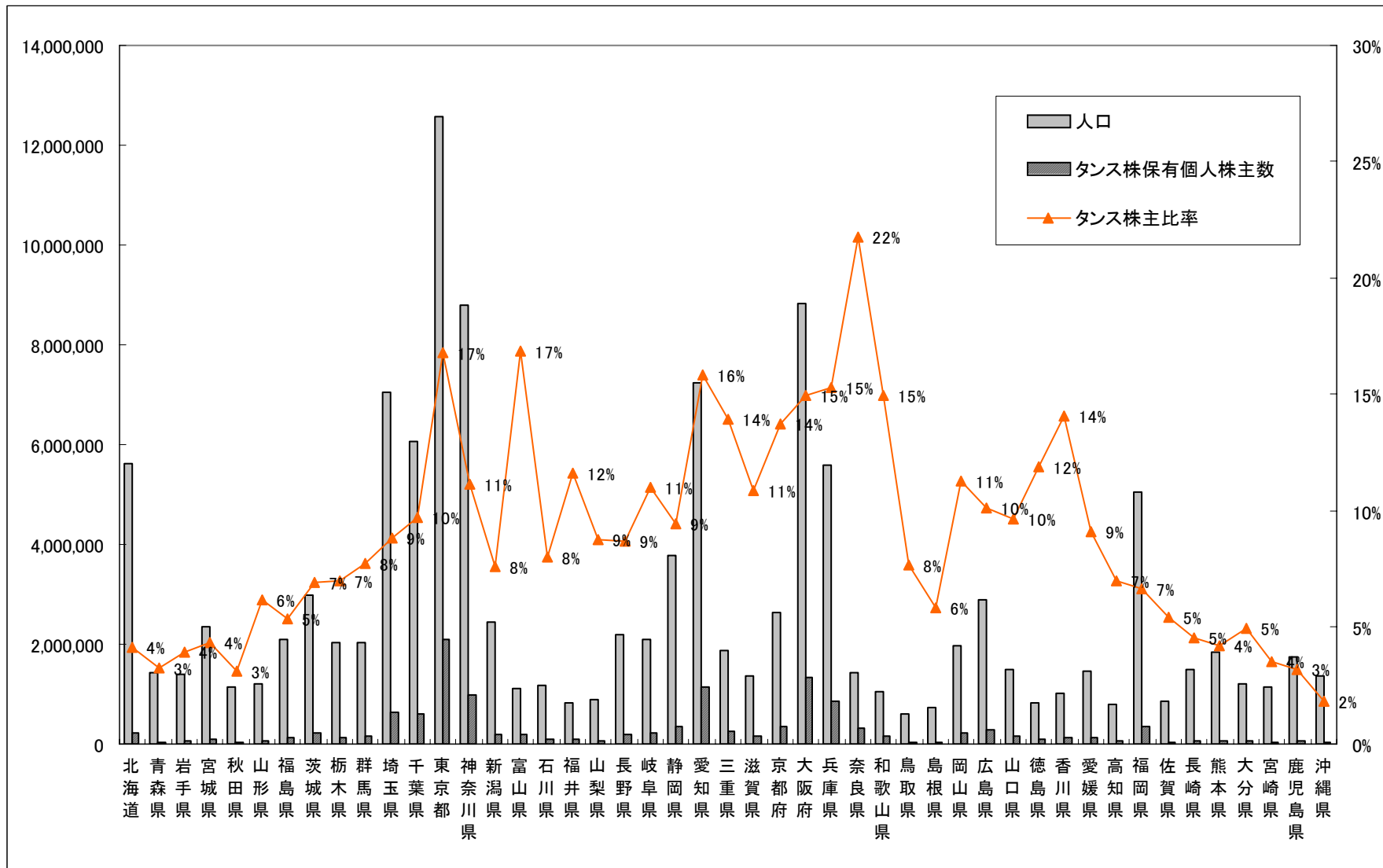



6. 各種統計との比較

③人口・所得・家計関連

	人口 (万人)	順位	一人当たり 県民所得 (千円)	順位	一世帯当たり 貯蓄現在高 (千円)	順位	有価証券 現在高割合 (対貯蓄 現在高)	順位
北海道	563	7	2,545	31	11,804	39	6.5%	35
青森県	144	28	2,160	46	10,904	44	3.8%	47
岩手県	139	30	2,412	37	12,115	37	5.3%	42
宮城県	236	15	2,521	33	11,574	40	9.1%	21
秋田県	115	36	2,343	41	11,290	42	5.4%	41
山形県	122	33	2,377	39	12,331	36	5.7%	39
福島県	209	18	2,637	27	12,893	35	5.0%	44
茨城県	298	11	2,977	10	15,993	20	7.4%	31
栃木県	202	19	3,054	7	15,663	23	6.8%	34
群馬県	202	20	2,911	12	15,647	24	8.4%	24
埼玉県	705	5	2,909	13	14,531	30	10.5%	12
千葉県	606	6	3,085	6	16,416	15	12.7%	5
東京都	1,258	1	4,267	1	19,577	1	17.1%	1
神奈川県	879	3	3,184	5	17,664	7	14.3%	2
新潟県	243	14	2,705	22	16,009	19	8.9%	22
富山県	111	38	3,024	9	16,543	13	10.3%	13
石川県	117	35	2,853	15	15,971	21	7.7%	28
福井県	82	43	2,898	14	19,111	3	10.0%	15
山梨県	88	41	2,651	23	13,006	34	7.3%	33
長野県	220	16	2,737	21	15,373	26	8.0%	25
岐阜県	211	17	2,851	16	17,110	10	9.3%	18
静岡県	379	10	3,226	3	17,291	9	9.4%	16
愛知県	725	4	3,403	2	19,023	5	12.4%	7
三重県	187	22	2,940	11	19,394	2	11.1%	8
滋賀県	138	31	3,205	4	16,738	11	9.2%	19
京都府	265	13	2,839	19	16,200	17	12.8%	4
大阪府	882	2	3,042	8	14,509	31	12.5%	6
兵庫県	559	8	2,624	30	16,468	14	13.7%	3
奈良県	142	29	2,641	26	19,091	4	11.0%	10
和歌山県	104	39	2,535	32	16,376	16	10.7%	11
鳥取県	61	47	2,438	35	16,159	18	7.6%	30
島根県	74	46	2,387	38	14,970	28	5.3%	43
岡山県	196	21	2,629	28	17,344	8	8.9%	23
広島県	288	12	2,849	17	15,288	27	7.7%	29
山口県	149	25	2,821	20	14,532	29	7.9%	26
徳島県	81	44	2,845	18	15,806	22	9.4%	17
香川県	101	40	2,649	24	18,632	6	10.3%	14
愛媛県	147	27	2,324	42	15,416	25	7.4%	32
高知県	80	45	2,238	44	16,636	12	9.2%	20
福岡県	505	9	2,629	28	13,166	32	11.1%	9
佐賀県	87	42	2,479	34	13,032	33	4.3%	45
長崎県	148	26	2,187	45	10,954	43	6.2%	37
熊本県	184	23	2,422	36	11,448	41	6.2%	38
大分県	121	34	2,647	25	11,942	38	5.7%	40
宮崎県	115	37	2,347	40	9,906	46	6.3%	36
鹿児島県	175	24	2,239	43	10,204	45	7.8%	27
沖縄県	136	32	2,042	47	5,068	47	4.1%	46
全国	12,779		15,557		15,557		11.0	

データは総務省統計局が社会・人口統計体系の報告書としてとりまとめた、「社会生活統計指標－都道府県の指標－2007」より抜粋。
<http://www.stat.go.jp/data/ssds/5a.htm>

※左図中、1位の欄は 、2位の欄は 、3位の欄は  で示している。

	一人当たり 県民所得 (千円)	一世帯当たり 貯蓄現在高 (千円)	有価証券 現在高割合 (対貯蓄 現在高)
1位	東京都	東京都	東京都
2位	愛知県	三重県	神奈川県
3位	静岡県	福井県	兵庫県
4位	滋賀県	奈良県	京都府
5位	神奈川県	愛知県	千葉県
6位	千葉県	香川県	大阪府
7位	栃木県	神奈川県	愛知県
8位	大阪府	岡山県	三重県
9位	富山県	静岡県	福岡県
10位	茨城県	岐阜県	奈良県